

# Desde Amadeus Selling Platform (modo gráfico)

1. Crear o recuperar un PNR
2. Acceder al módulo de Amadeus Insurance



## 3. Seleccionar CORIS

Si ha incluido a Coris como proveedor de seguros preferente los datos aparecerán en la pantalla automáticamente

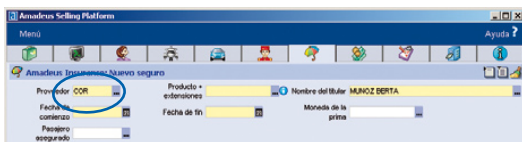

## 4. Seleccionar producto

Modifique la selección de producto haciendo clic sobre el icono . Se abrirá una pantalla con el listado de productos disponibles para el proveedor elegido. Seleccione el producto y haga clic en OK.



El código de producto aparecerá en la pantalla.

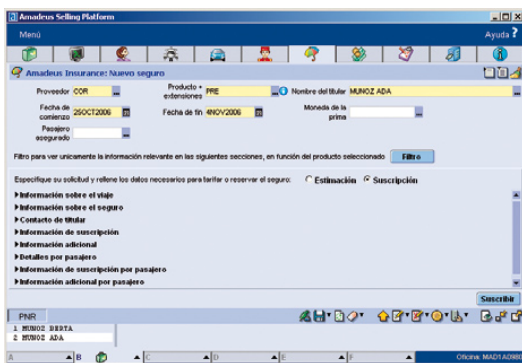

## 5. Cotizar o contratar producto

Seleccione **Estimación**, si desea realizar una cotización previa; o **Suscripción**, si quiere reservar; y luego haga clic sobre el botón **Filtro**. El sistema mostrará en amarillo los campos necesarios para realizar la cotización o la contratación:

## 6. Confirmar cotización o venta

Incluidos todos los datos obligatorios, haga clic en **Tarifa** para obtener la cotización, o en **Suscribir** para confirmar la venta.

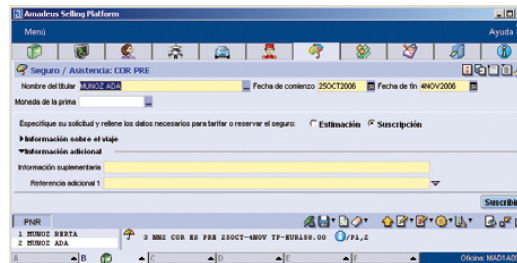

El sistema le devuelve la pantalla de PNR con la reserva confirmada

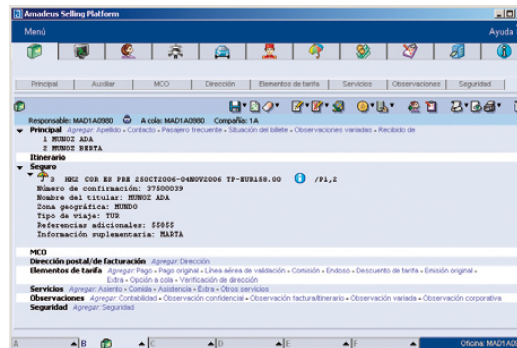

## 7. Emitir póliza de seguro

Para emitir la póliza seleccione el módulo de Página de Comandos , recupere la reserva **RT** y envíe la orden de emisión **IVP**.



Agencias de Viajes

Amadeus Insurance

Guía de referencia rápida

Si desea más información, por favor, póngase en contacto con:



Tel. 902 224 114  
informacioncomercial@coris.es  
www.coris.es



Madrid 913 120 666  
Resto de España 901 111 222  
www.savia.es



Fundado en 1987, el grupo CORIS conforma una importante red mundial de prestación de asistencia Internacional y de gestión de siniestros.

CORIS ASISTENCIA, S.A. pertenece a la Asociación CORIS Internacional, con presencia propia en 42 países y empresas asociadas en otros 40, contando con una amplia red propia de corresponsales y redes nacionales con más de 12.000 empresas colaboradoras concertadas de hospitales, médicos, ATS, cuidadores, etc. que nos permiten actuar en cualquier lugar del Mundo garantizando las condiciones necesarias de rapidez de respuesta y total eficacia. CORIS ASISTENCIA es una empresa certificada ISO 9001-2000.

En España para prestar nuestros servicios, disponemos de dos centrales de atención 24 horas durante los 365 días en Madrid y Barcelona.

## PRODUCTOS

- **Premium.** El producto más completo, con las garantías más amplias, para aquellos que creen que ir bien asegurados no es ningún lujo.  
**Coberturas:** Anulación por 12 motivos diferentes, asistencia médica hasta un límite de 60.000€ y repatriación ilimitada, equipajes, asistencia legal en viaje e indemnización por accidente.
- **Advance.** Todas las coberturas necesarias para disfrutar de un viaje seguro.  
**Coberturas:** Anulación por 12 motivos diferentes, asistencias médica hasta un límite de 30.000€ y repatriación ilimitada, equipajes, asistencia legal en viaje e indemnización por accidente.
- **Basic.** El producto más económico para los que sólo desean asegurar la asistencia médica.  
**Coberturas:** Asistencia médica hasta 30.000€, repatriación y asistencia legal en viaje.
- **Multivajes.** El producto ideal para viajeros frecuentes (duración anual).  
**Coberturas:** Asistencia médica hasta 30.000€, repatriación y asistencia legal en viaje.
- **Larga Estancia.** Para los que viajan durante periodos superiores a 90 días consecutivos (6, 9 ó 12 meses).  
**Coberturas:** Asistencia médica, repatriación y asistencia legal en viaje.

Con esta guía rápida podrás cotizar y contratar una póliza de seguros de Coris a través de Amadeus, ya sea desde la página de comandos o desde las pantallas gráficas de Amadeus Selling Platform

## Desde la página de comandos

### Preferencias de proveedor y producto

- > Establecer COR como compañía de seguros preferida **JGU/IPV-COR**
- > Establecer uno de los productos de COR como preferido **JGU/IPD-PRE (Producto Coris Premium)**

### Lista de productos

- > Lista de los productos de COR **IICOR**
- > Lista de los productos de COR si se ha establecido COR como proveedor preferido **II**

### Características de los productos

- > Características del producto PRE desde la lista de productos **IF1** (si PRE aparece en la línea 1 del listado de productos)
- > Características del producto de COR PRE **IFCOR/PRE**
- > Características del producto establecido como favorito **IF**

### Venta de seguros

#### Entrada para la venta de CORIS PREMIUM

- > Venta de seguro **ISCOR/PRE/15SEP-20SEP/ZN-EUR/SI-MARIA/XR-123456**  
COR: código de proveedor **PRE:** código de producto  
15SEP-20SEP: periodo de cobertura del seguro **SI:** nombre del agente  
ZN-EUR: código de zona geográfica **XR:** nº de expediente

Dependiendo de las preferencias establecidas, la entrada de venta requerirá la inclusión de un menor número de datos.

#### Ejemplos de entrada para la venta de otros productos

- > CORIS ADVANCE **ISCOR/ADV/15SEP-21SEP/SI-MARIA/XR-123456**
- > CORIS BASIC **ISCOR/BAS/15SEP-21SEP/SI-MARIA/XR-123456**

- > CORIS MULTIVIAJE **ISCOR/MUL/15SEP-Y/SI-MARIA/XR-123456** o **ISCOR/MUL/15SEP-14SEP07/SI-MARIA/XR-123456**
- > CORIS LASRGA ESTANCIA **ISCOR/LAR/15SEP-31JAN/BD-15JUL1970/SI-MARIA/XR-123456**

### Cotización de seguros

#### Solicitud de cotización previa a la venta

- > Solicitud de precio **ISCOR/PRE/15SEP-25SEP/FQ**

Dependiendo de las preferencias establecidas, la entrada de cotización requerirá la inclusión de un menor número de datos.

#### Cambio de la información al solicitar una cotización

- > Añadir información (siendo 3 el número del elemento de seguro) **3/SI-MARIA** (nombre del agente)
- > Modificar la información **3/ZN-EUR** nueva zona geográfica
- 3/TT-CRU** nuevo tipo de viaje
- > Eliminar la información **3/BD-**

#### Inclusión de información adicional

- > Fecha de nacimiento **/BD-**
- > Nombre del agente **/SI-**
- > Número de expediente **/XR-**

#### Confirmación de una cotización previa

- > Confirmación del elemento de seguro, que aparece con el número 3 en la reserva **3/HK**

### Visualización y emisión de la póliza de seguros

- > Visualización de la póliza de seguros **IVD**
- > Impresión de la póliza de seguros **IVP**

### Páginas informativas

- > Información específica de COR (para España) **GGINSCORES**
- > Información genérica de Amadeus Insurance **GGINS**
- > Página general de ayuda para seguros **HEINS**