

6. El sistema le devuelve la confirmación del seguro, con el número de póliza:

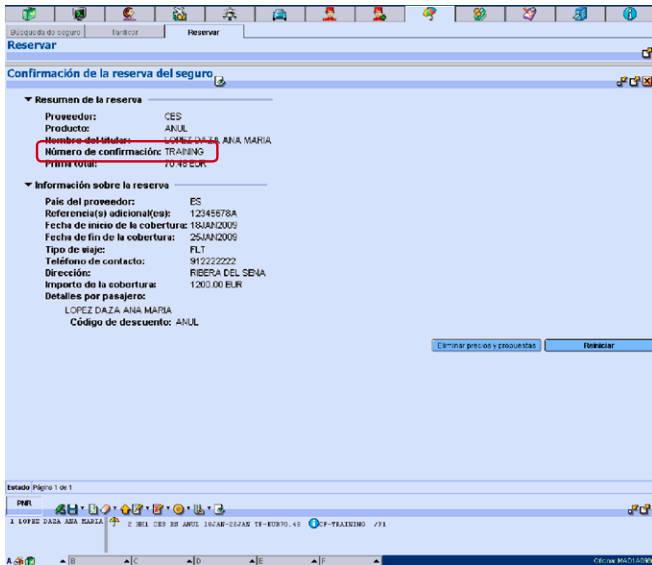

7. Yendo al módulo de PNR, puede visualizar la reserva efectuada

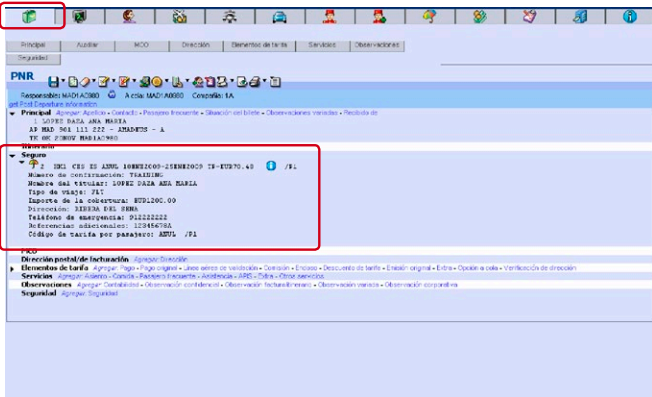

8. Para emitir la póliza seleccione el módulo de **Página de comandos**, recupere la reserva (RT), y envíe la orden de emisión: IVP. Para visualizarla en pantalla, utilice el comando IVD.

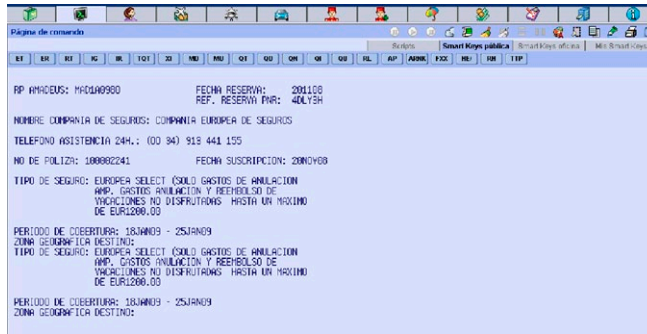

Agencias de Viajes

Amadeus Insurance

Guía rápida: Europea de Seguros

Si desea más información sobre Amadeus Insurance, póngase en contacto con:



amadeus  
Your technology partner

Europea de Seguros  
Avda. de la Vega, 24  
28108 Alcobendas  
Madrid

Amadeus España  
Edificio APOT  
Ribera del Sena 21, 1ª planta  
28042 Madrid

Tel +34 902 103 328  
Fax +34 91 344 00 12  
madrid@europadeseguros.com  
www.europadeseguros.com

Tel +34 913 298 609  
Fax +34 913 298 608  
info@es.amadeus.com  
www.es.amadeus.com



amadeus  
Your technology partner

# Gastos de Anulación y Reembolso de Vacaciones no disfrutadas

Para gastos de anulación, Europea de Seguros garantiza, hasta la suma fijada, el reembolso de los gastos de anulación que se produzcan a cargo del Asegurado siempre que anule el viaje antes del inicio del mismo y sea motivado por alguna de las 17 causas cubiertas, como por ejemplo, enfermedad grave, hospitalización, fallecimiento, o accidente corporal del asegurado o de sus parientes directos.

Además si como consecuencia de repatriación o regreso anticipado, se ve obligado a interrumpir sus vacaciones, Europea le reembolsa el importe equivalente a los días no disfrutados.

Esta garantía deberá ser contratada no más tarde de la confirmación de la reserva del viaje.

# Definición de preferencia

Una vez habilitado por Europea de Seguros para la venta de sus pólizas a través de Amadeus, y para definir en su terminal a este proveedor y a su producto como preferenciales, puede hacerlo desde la página de comandos, en dos pasos:

1. **JGU/IPV-CES** (donde CES es el código de la compañía)
2. **JGU/IPD-ANUL** (y ANUL el código del producto)

# Procedimiento de reserva

Para realizar una reserva de seguro es necesario un PNR. Una vez introducidos los datos:

1. Acceda al módulo de Amadeus Insurance.



2. Si ha incluido a EUROPEA DE SEGUROS y a su producto ANULACIÓN como preferidos, los datos aparecerán en la pantalla.



3. Desde esa pantalla, puede acceder a las características del seguro.

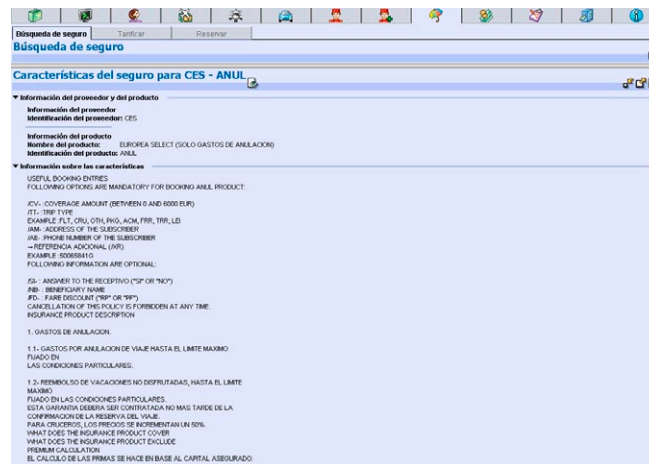

4. Desde esa misma pantalla, puede seleccionar **Ir al precio**, si desea realizar una cotización previa, o **Ir a la reserva**, si quiere reservar. El sistema mostrará en amarillo los campos necesarios para realizar la cotización o reserva. En este caso, hemos seleccionado

**Ir a la reserva**

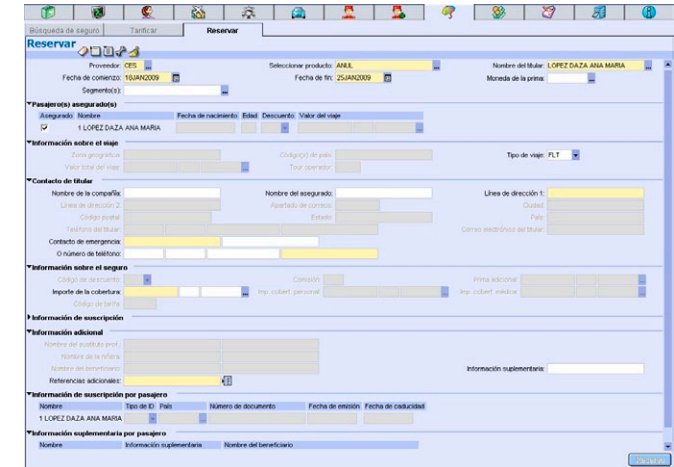

5. Incluidos todos los datos obligatorios, y haciendo click en

**Reserva**

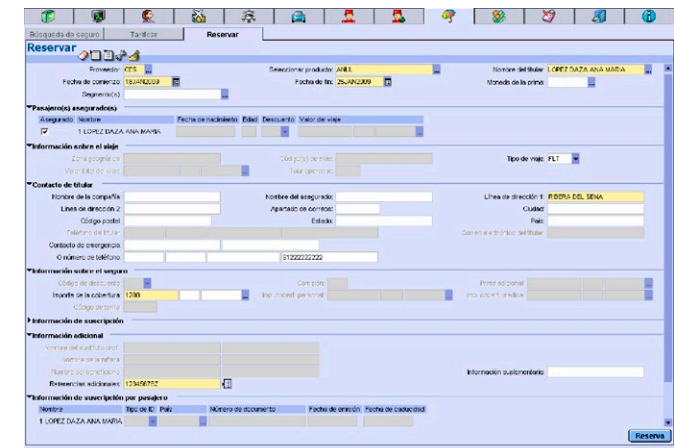

Nota: en el campo Referencia adicional, introducir el NIF del tomador del seguro