



Amadeus Pro Printer

Amadeus Pro Printer Licence Installation



Index

| | |
|--|---|
| Installation Licence Pro Printer | 3 |
| Téléchargement Licence Pro Printer | 4 |
| Configuration Pro Printer..... | 5 |

s.a.r.l. au capital de 17.500.000 da / n° d'identification fiscal : 000216190505460 - n° d'article d'imposition : 16190103031 - n° registre de commerce : 02.B.0020880

Document control

| | | | | |
|-----------------------|-----------------------|---------------|----------------|-----------|
| Security level | | | | |
| Company | Amadeus Algeria SARL | | | |
| Department | Technical Department | | | |
| Author | | | | |
| Reviewed by | | Date | | |
| Approved by | | Date | 03 / 03 / 2008 | |
| Version | Date | Change | Comment | By |
| 1.0 | 03 / 03 / 2008 | | 4.2 P170 | |
| 2.0 | 14 / 01 / 2009 | | 5.1P211 | |
| 3.0 | 19 / 10 / 2009 | | 5.1P211 | |



1. Installation Pro Printer

Prrière d'aller sur le site d'enregistrement d'Amadeus :

<http://certificates.amadeusvista.com/sgwadmin>

Introduire **UNIQUEMENT** le CID de la licence Pro Printer dans le champ « Amadeus CID » (voir e-mail)

Amadeus Security Gateway Registration Page - Microsoft Internet Explorer provided by Amadeus s.a.s.

File Edit View Favorites Tools Help

Back Forward Stop Search Favorites Home

Address http://certificates.amadeusvista.com/sgwadmin/ Go Links

amADEUS
Your technology partner

Welcome to Amadeus
Registration Site

Home Page

Site in English

Amadeus Vista
Welcome Page for
versions prior to
Amadeus Vista 2.2

» Diagnostic Site

» Back

Welcome to the Amadeus Registration Site

Amadeus ATID:
Example: 581A03BF

Amadeus Office ID:
Example: MIA1S21V1

Submit request

OR

Amadeus CID:
Example: 123456789012

Amadeus Office ID:
Example: MIA1S21V1

Submit request

© 2006 Copyright Amadeus IT Group SA. All rights reserved under national and international copyright laws.

Done Trusted sites



2. Téléchargement Pro Printer

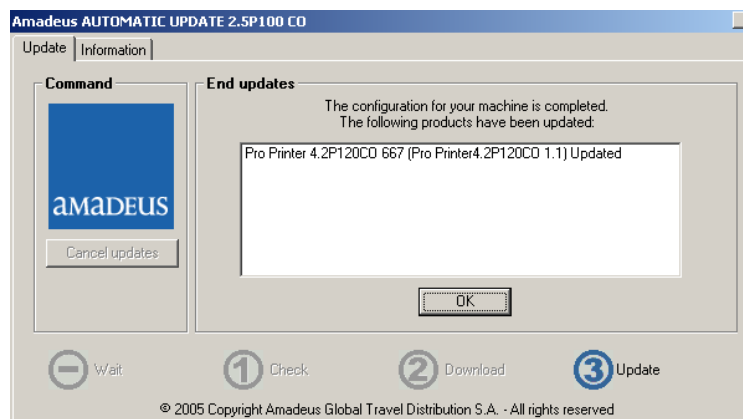
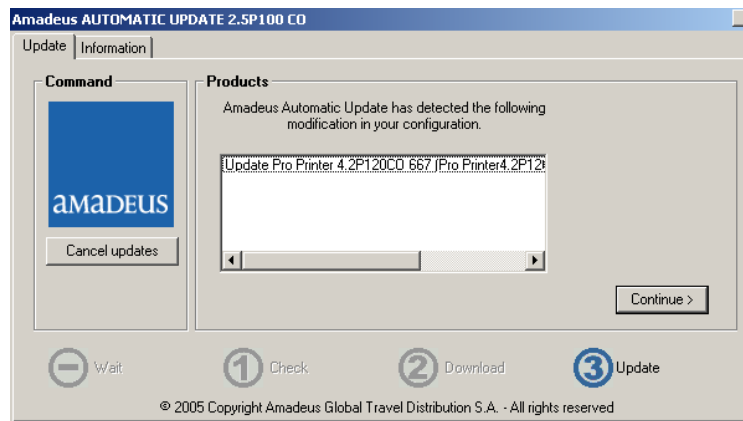
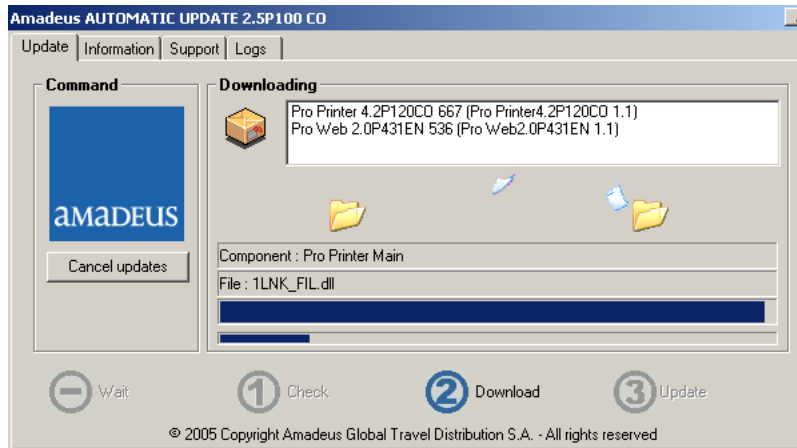



3. Configuration Pro Printer

Aller sur : « Démarrer / Programmes / Amadeus / Pro Printer / Configurateur de Pro Printer »

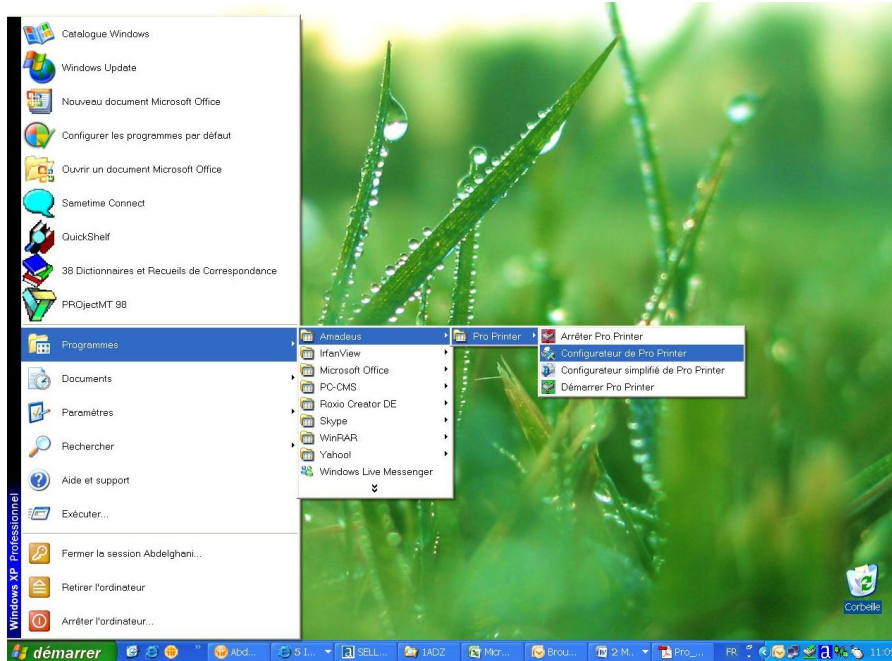

Cliquer sur la première image :  (Voir Image ci-dessous)

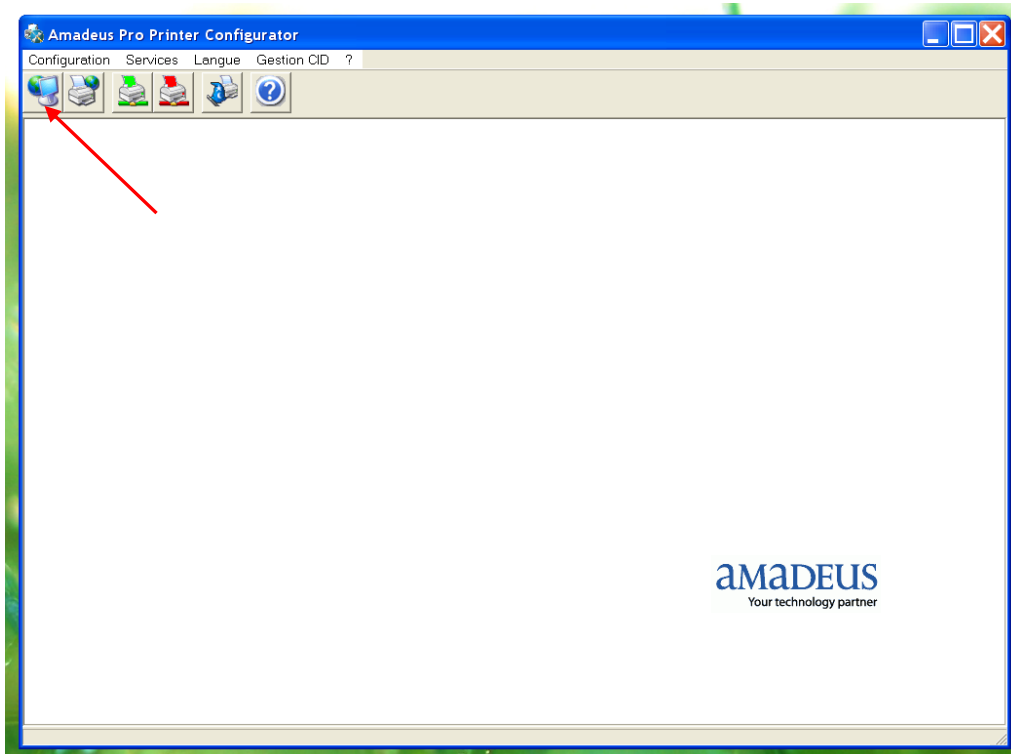



Écrire l'**Office Id** de votre agence de voyages dans les zones indiquées :

ID de l'agence Amadeus & le Nom de l'agence (Voir email pour votre Office Id)

Cocher « Connexion permanente »

Puis Enregistrer. (Voir Image ci-dessous)

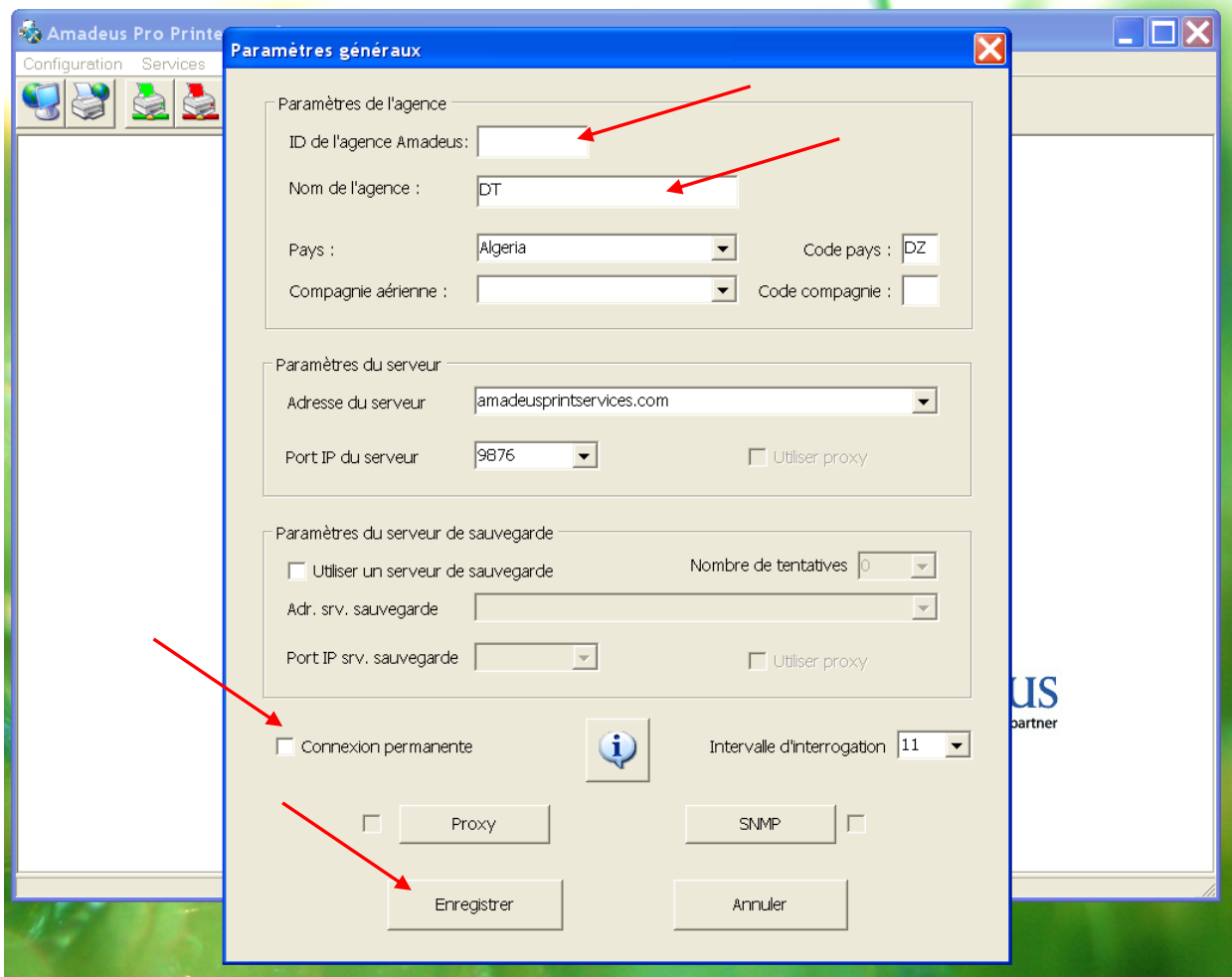



Cliquer sur la deuxième image :  (Voir Image ci-dessous)

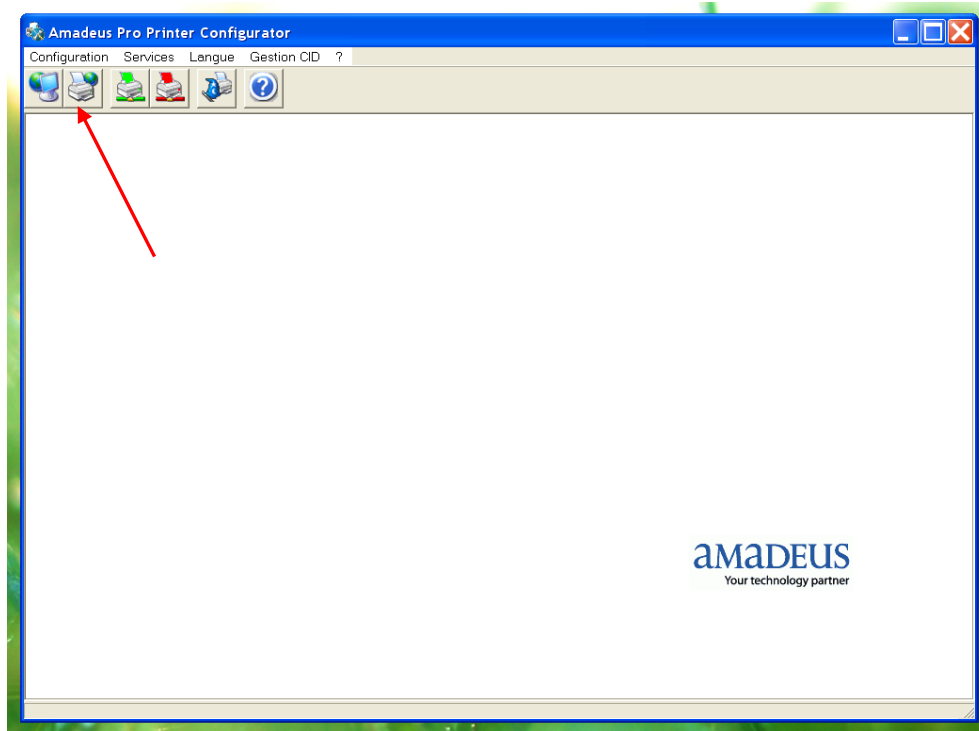

Cocher la valeur « Active » puis sélectionner votre Imprimante pour l'émission eTicket Direct.

Puis cliquer sur « Save »

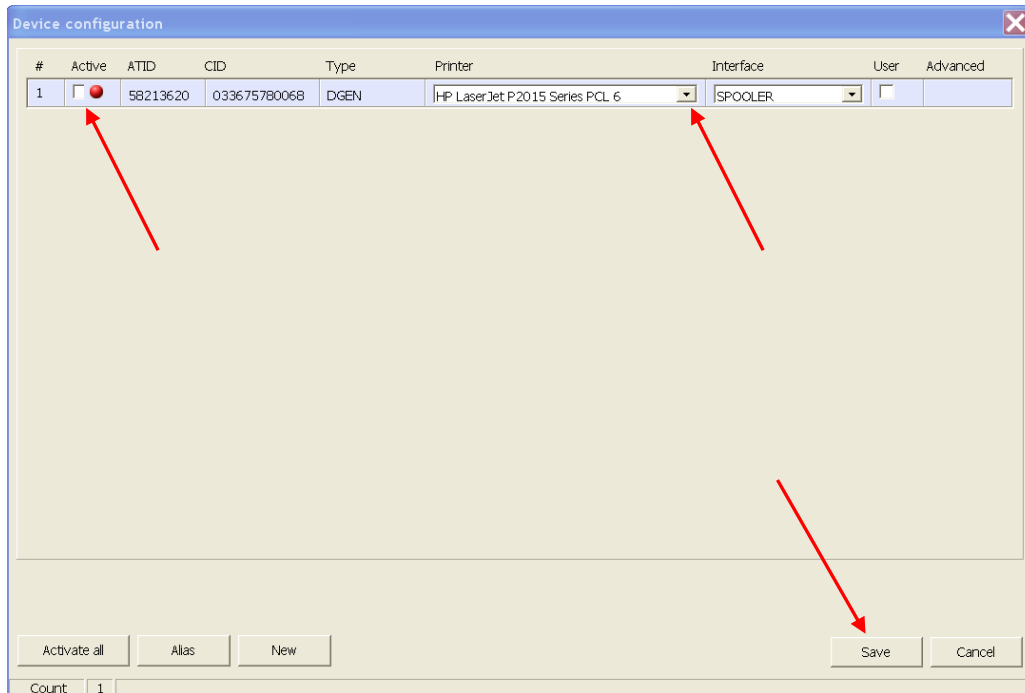

Cliquer sur « Yes »

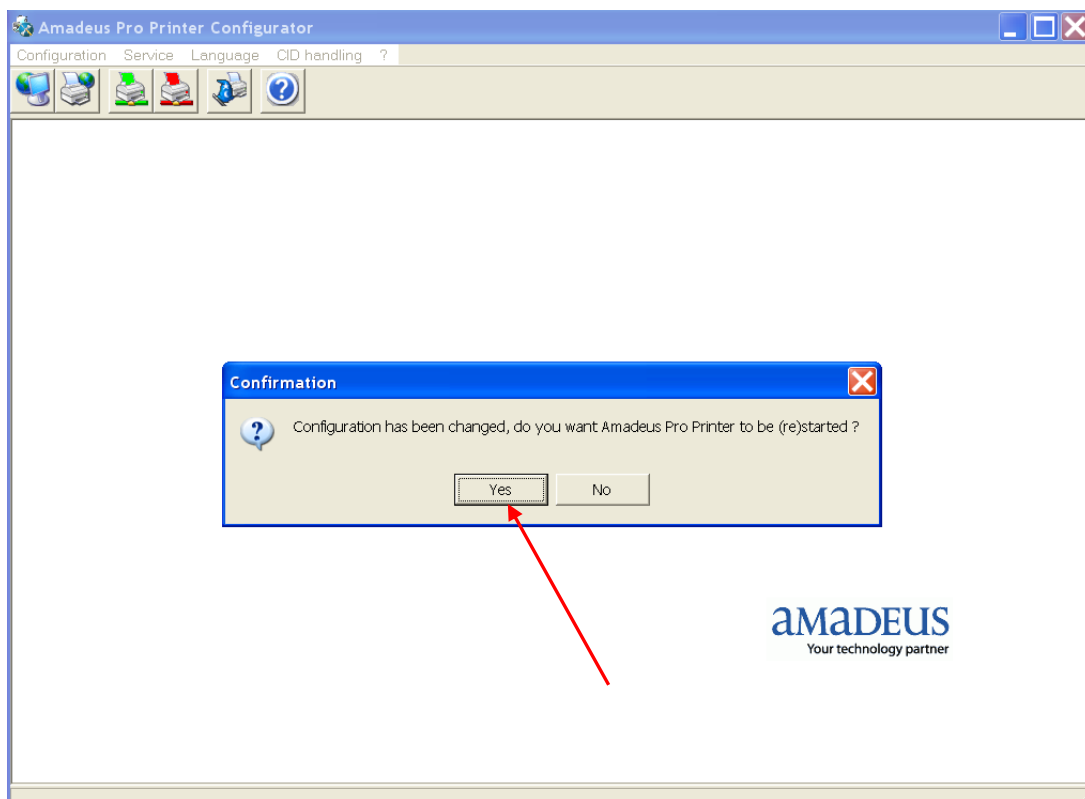

Cliquer sur « OK »

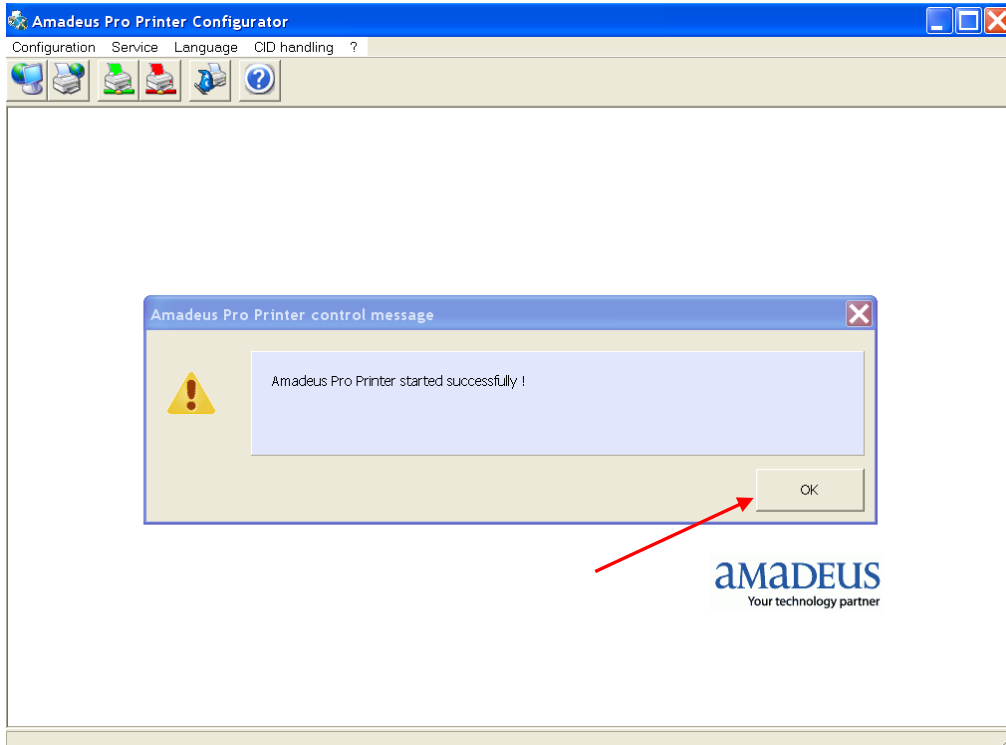

Les 2 icones   apparaîtront en bas à gauche.