

Esta guia de pronta referência explica como usar o conteúdo de locação de automóveis Amadeus Cars utilizando de forma interativa todos os recursos da interface gráfica Amadeus Selling Platform.

1) Solicitando Informações de Carros:

As exibições de carros podem ser solicitadas a partir dos vãos reservados em um PNR ou sem reserva aérea.

No exemplo a seguir, veremos como efetuar uma reserva de carro sem segmento aéreo reservado. Porém, para que a reserva possa ser efetuada, é necessário inserir primeiramente o elemento nominal. Para isso, utilizamos a Guia de PNR:

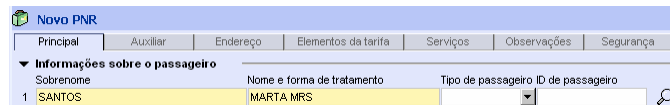

2) Acessando o Amadeus Cars:

Para acessar a Guia de Carros, clique em .

Esta guia contém três abas, através das quais você poderá solicitar informações, exibições de disponibilidades, tarifas e regras tarifárias, como também efetuar a reserva.



3) Exibindo a Disponibilidade de Carros:

Na tela de disponibilidade, você deve preencher os campos necessários, mencionando local, data e horário de retirada do veículo e horário de devolução. Se necessário, informe também local e data de devolução. Quando não informados, o sistema assume o mesmo local e apenas uma diária.

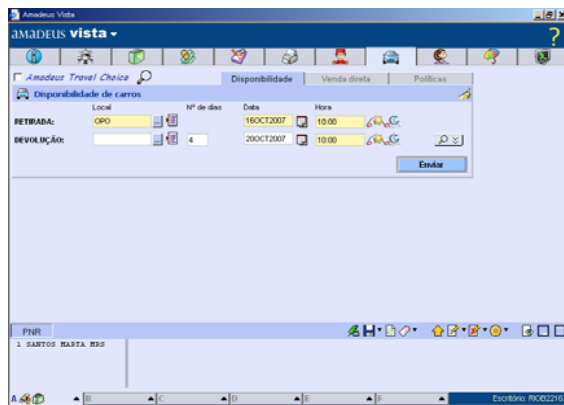

O sistema exibe a lista de múltiplas locadoras de veículos:

Companhia	Localização	Tipo	Diariamente	Estimativa BRL	Milhagem	Código da tarifa	S	T	C	V
ZD BUDGET	Terminal	ECMN	+ 67.94	271.78	UNL	BOI	T	C	V	
ZI AVIS	Terminal	ECMN	+ 66.66	285.63	UNL	UII	T	C	V	
EP EUROPCAR	-	EBMN	+ 68.99	286.52	UNL	SPDR	S	T	C	V
ZE HERTZ	-	EBMN	+ 51.32	339.25	UNL	BADZEU				
SX SIXT	Terminal	EBMN	+ 71.32	443.35	UNL	ILX				
ZL NATIONAL	-	EBMN	+ 81.20	670.84	UNL	PX34PT				
AL ALAMO	-	EBMN	+ 83.13	680.20	UNL	88PT				
AD ADVANTAGE	-	CCAR	+ 192.35	995.07	UNL	SYS				

4) Tipos de Planos:

Os planos tarifários podem variar, de acordo com o número de diárias.

PLANO	PERÍODO DE LOCAÇÃO
DIÁRIO	Um ou mais dias
FIM DE SEMANA	De um a quatro dias, de quinta a domingo, sendo a retirada após 12h de quinta e a devolução até segunda-feira às 23h59min.
SEMANAL	Cinco dias ou mais
MENSAL	De 28 dias até 31 dias

5) Exibindo a disponibilidade de uma locadora específica:

Você pode selecionar uma locadora específica para exibir todos os seus tipos de veículos e tarifas. Para isso, dê um duplo clique sobre a linha da locadora desejada:



São exibidos todos os tipos de veículos da locadora selecionada:

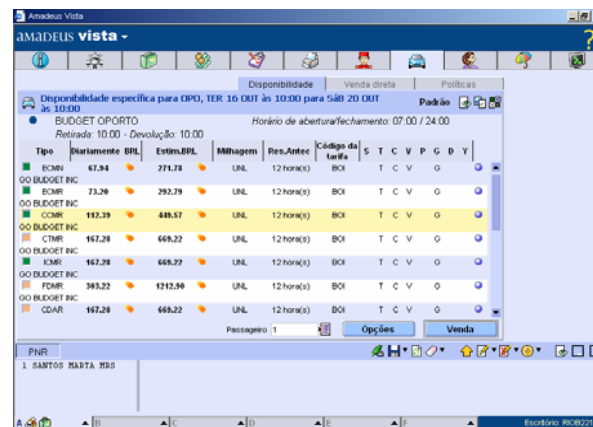

6) Exibindo informações de um carro específico:

Para exibir informações adicionais sobre o carro, clique no ícone  na linha do carro desejado.

Na primeira aba, o sistema exibe informações sobre a tarifa, marca do veículo, coberturas, pagamento, taxas extras, política, e outras.



Para exibir informações sobre a locadora, motoristas adicionais, equipamentos especiais, licenças aceitas e formas de pagamento selecione a segunda aba **Carro AIS**.

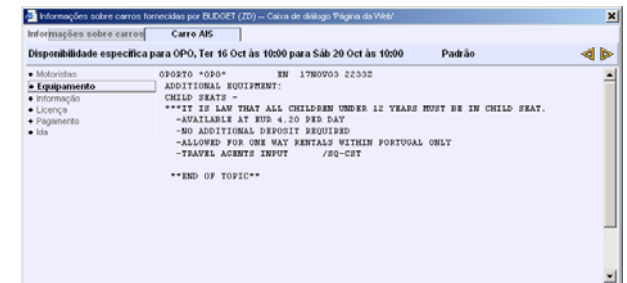

Para retornar à exibição anterior de uma locadora específica, feche esta janela, clicando no botão .

7) Venda com opções:

Ao retornar à tela de locadora específica, você poderá selecionar o veículo desejado para efetuar a reserva.

Se desejar, você pode solicitar um equipamento especial no momento da venda. Para isso, é necessário que você exiba a janela de opções de venda, clicando no botão **Opções**.

Esta é a janela de opções de venda, onde você poderá selecionar opções que serão adicionadas no momento da solicitação da reserva.



Primeiro, clique em  para exibir as opções de venda existentes:

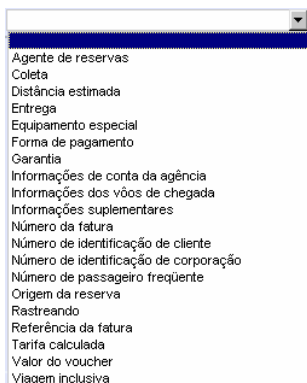

Em seguida, selecione a opção Equipamento Especial



E então clique em  para exibir a janela onde você poderá selecionar o(s) equipamento(s) especial(ais) desejado(s):

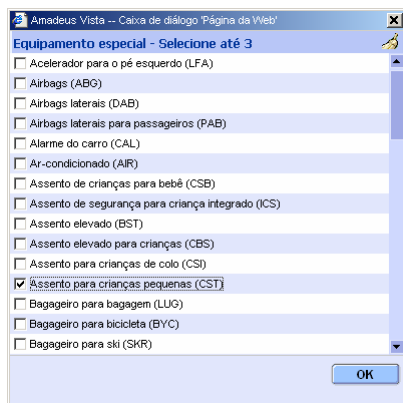

8) Reservando o carro:

Após verificar como efetuar a venda com opções, você poderá solicitar a reserva, clicando no botão .

Veja a resposta do sistema:

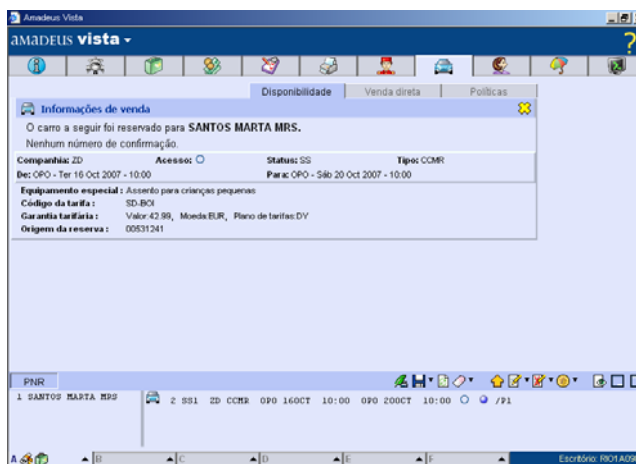

9) Finalizando a transação:

Veja no PNR abaixo o segmento de carro reservado:

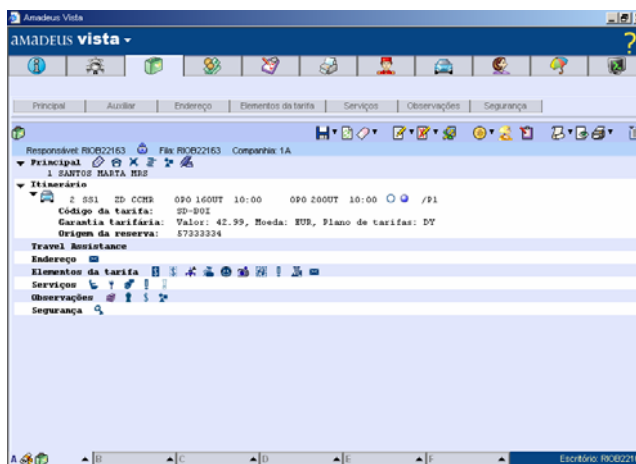

Para complementar a reserva, insira os demais elementos mandatórios do PNR, e finalize a transação para obter o código localizador da reserva.

Carro

Reserva de Carro com Amadeus Selling Platform

